

Preisblatt für die Ersatzversorgung mit elektrischer Energie für Nicht-Haushaltkunden* mit registrierender Leistungsmessung im Netzgebiet der Stadtwerke Werdau GmbH in der Niederspannung gültig ab 01.01.2026

Gemäß § 38 EnWG i. V. m. § 3 der Verordnung über Allgemeine Bedingungen für die Grundversorgung von Haushaltskunden und die Ersatzversorgung mit Strom aus dem Niederspannungsnetz (Stromgrundversorgungsverordnung - StromGVV) vom 26.10.2006 in der jeweils gültigen Fassung versorgen wir Sie in Gebieten, in denen die Stadtwerke Werdau GmbH gem. § 36 Abs. 2 EnWG Grundversorger ist, daher im Rahmen der sogenannten Ersatzversorgung, wenn:

- vom Anschlussnutzer Strom bezogen wird, ohne dass dieser Bezug einen Stromliefervertrag zugeordnet werden kann, oder
- der eigentliche Stromlieferant des Anschlussnutzers keine Energie entsprechend seiner vertraglichen Pflichten ins Netz einspeist, beispielsweise infolge einer Insolvenz

Preiszusammensetzung:

1. Arbeitspreis und Grundpreis

Arbeitspreis Energie 1)	gemäß EPEX Spot Day Ahead Auction Stundenpreis	Cent/kWh
Serviceaufschlag Energie	3,00	Cent/kWh
Grundpreis Energie	100,00	Euro/Monat

2. staatlich festgesetzte Preisbestandteile zum 01.01.2026:

Stromsteuer	2,050	Cent/kWh
Konzessionsabgabe (Wegenutzungsentgelt an Gemeinden)**	0,110	Cent/kWh
Umlage nach dem Kraft-Wärme-Kopplungs-Gesetz (KWK-Umlage)	0,446	Cent/kWh
§ 19 Strom-NEV Umlage:	für den Jahresverbrauch bis 1.000.000 kWh	1,559 Cent/kWh
	für den Jahresverbrauch über 1.000.000 kWh	0,050 Cent/kWh
Umlage für abschaltbare Lasten (§18 AbLa-Umlage)	0,000	Cent/kWh
Offshore-Netzzumlage	0,941	Cent/kWh
Umsatzsteuer	zur Zeit 19 %	

3. regulatorische Preisbestandteile zum 01.01.2026:

Netzentgelte (Jahresleistungspreissystem) in der Niederspannung	Jahresnutzungsdauer < 2.500 h/a		Jahresnutzungsdauer > 2.500 h/a	
	Leistungspreis	Arbeitspreis	Leistungspreis	Arbeitspreis
	41,44 EUR/kW/Jahr	9,39 Cent/kWh	202,70 EUR/kW/Jahr	2,94 Cent/kWh

Entgelt für Messstellenbetrieb :

Niederspannung ohne Wandler	277,29	Euro/Jahr
Wandler in Niederspannung	25,92	Euro/Jahr

Die Preise der Stromlieferung erhöhen sich um die Kosten der Netznutzung, Steuern, Abgaben und gesetzliche Umlagen in der jeweils geltenden Höhe. Bei Inkrafttreten weiterer oder Wegfall bestehender Steuern, Abgaben oder staatlich induzierter Umlagen sowie Aufschläge mit Einfluss auf den Strompreis kommen diese als neue Preisbestandteile hinzu (zum Zeitpunkt der Entstehung der Mehrkosten) beziehungsweise entfallen entsprechend der tatsächlich eingetretenen Be- oder Entlastung, sofern die Weitergabe an den Kunden zulässig ist.

Sofern nichts anderes vereinbart ist, gelten die Bedingungen der StromGVV und deren Anwendungen. Die StromGVV wird dem Kunde mit Vertragsbestätigung zugesendet.

Grundsätzlich dauern Ersatzversorgung sowie Ersatzbelieferung bis zu drei Monate. Um sicherzustellen, dass Sie danach auch weiterhin mit Strom beliefert werden, müssen Sie in dieser Zeit einen Stromliefervertrag abschließen.

Für ein Beratungsgespräch zu unseren Produkten sowie zu Ihren Fragen rund um das Thema Energieversorgung steht Ihnen Ihr persönlicher Ansprechpartner zur Verfügung. Gerne erstellen wir Ihnen auch ein Angebot, das Ihrem Energiebedarf entspricht.

1) Der maßgebende Spotmarktpreisindex für den Arbeitspreis Energie ist der von der EPEX SPOT SE aus den Preisen der Day-Ahead-Auktion am letzten Börsentag vor dem Tag der Lieferung ermittelte Tagesreferenzpreis für Stromlieferungen in der jeweiligen Stunde, umgerechnet in ct/kWh. Der Tagesreferenzpreis für Stromlieferungen in der jeweiligen Stunde wird grundsätzlich von der European Network of Transmission System Operators for Electricity (ENTSO-E) derzeit unter Transparency Platform (entsoe.eu) unter der Bezeichnung „Bidding Zones > DE_LU > € Market > Energy Prices > SEQUENCE 1 – DAY-AHEAD“ veröffentlicht. Wenn keine einheitliche Preisfestsetzung erfolgt, z. B. weil die Kopplung der Orderbücher aller Strombörsen, an denen Handelsgeschäfte für die Preiszone Deutschland möglich sind, nicht oder nur teilweise erfolgt, ist für die Dauer des Fehlens der einheitlichen Preisfestsetzung der von der EPEX SPOT SE derzeit unter Marktergebnisse | EPEX SPOT veröffentlichte Tagesreferenzpreis maßgeblich.

Für Fragen stehen Ihnen unsere Mitarbeiter im **KUNDENCENTER** telefonisch, persönlich oder per E-Mail zur Verfügung:

Tel.-Nr: 03761 7002-0
info@stadtwerke-werdau.de
www.stadtwerke-werdau.de

* Nicht-Haushaltkunden sind Letztverbraucher, die Energie für berufliche, landwirtschaftliche oder gewerbliche Zwecke kaufen und einen Jahresverbrauch von über 10.000 kWh haben

** Um eine reduzierte Konzessionsabgabe zu erhalten, muss min. 2x im Jahr die Höchstleistung bei > 30 kW liegen, sonst wird die Konzessionsabgabe in Höhe von 1,32 ct/kWh zur Abrechnung gebracht.

Kennzeichnung der Stromlieferungen 2024

Stadtwerke Werdau GmbH, Zwickauer Str. 39, 08412 Werdau

Stromkennzeichnung gemäß § 42 Energiewirtschaftsgesetz vom 07. Juli 2005 geändert 21. Februar 2025

Angaben auf der Basis vorläufiger Daten für das Jahr 2024



Gesamtenergeträgermix des Unternehmens

Produktmix Grünstromprodukt

Verbleibender Energieträgermix

Zum Vergleich: Stromerzeugung in Deutschland

- Kernkraft
- Kohle
- Erdgas
- Sonstige fossile Energieträger
- Erneuerbare Energien mit Herkunftsnachweis, nicht gefördert nach dem EEG
- Mieterstrom, gefördert nach dem EEG
- Erneuerbare Energien, gefördert nach dem EEG
- Erneuerbare Energien aus der Region, gefördert nach dem EEG

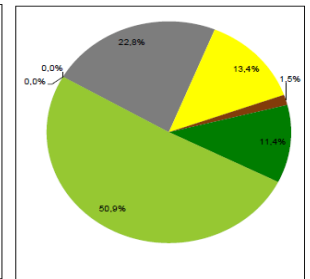
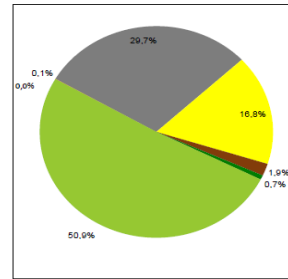
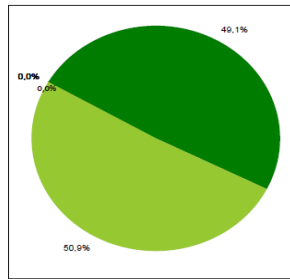
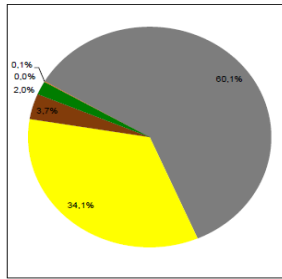

CO ₂ -Emissionen	765 g/kWh	0 g/kWh	378 g/kWh	298 g/kWh
Radioaktiver Abfall	0,0000 g/kWh	0,0000 g/kWh	0,0000 g/kWh	0,0000 g/kWh

Weiterführende Informationen erhalten Sie im Internet: www.stadtwerke-werdau.de, per Telefon: 03761 7002-0, per Faxabruf: 03761 7002-15 oder bei der Beratungsstelle der Stadtwerke Werdau GmbH - Stand der Information 1. Juli 2025

Lieferland der Herkunftsnachweise	Anteil	Anteil	Anteil
Norwegen	Wasserkraft	100%	

Angabe der Lieferländer der Herkunftsnachweise gem. § 42 Abs. 1 Nr. 3 EnWG